Stand: 27.10.2020

LOGINEO NRW Messenger
Anleitung zur Erstanmeldung mit Element oder dem Webbrowser

LOGINEO NRW Messenger unterstützt Lehrerinnen und Lehrern sowie Schülerinnen und Schüler bei der digitalen Kommunikation. Sie können sich auf schnelle, einfache und sichere Weise miteinander austauschen.[1]

Produktflyer

Installationsanleitungen vom MSB

Die Anmeldung kann mit Hilfe der APP Element oder dem Webbrowser erfolgen.
Das Ministerium für Schule und Bildung NRW hat für die Installation und Erstanmeldung Videos erstellt. Diese können direkt auf der Internetseite des Ministeriums oder über youtube abgerufen werden:

Videoanleitung für Android

Videoanleitung für die Desktop-APP

Videoanleitung für iOS

Videoanleitung für den Webbrowser

Anleitung als Textdokument

Für die Anmeldung benötigen Sie die Schulnummer. Diese lautet: 103240

Wir empfehlen Ihnen die Nutzung der APP Element, da sich diese im Alltag deutlich besser nutzen lässt, als die Anmeldung im Webbrowser.

[1] https://www.logineo.schulministerium.nrw.de/LOGINEO-NRW/NEU-LOGINEO-NRW-Messenger/Messenger.html

Stand: 27.10.2020

Schritt für Schritt Anmeldung für die Astrid-Lindgren-Schule

Schritt 1: ELEMENT APP herunterladen und installieren

Die App ELEMENT kann kostenfrei auf Smartphones, Tablets, Windows-PCs und Macs heruntergeladen werden. Gehen Sie dafür auf folgende Internetseite und klicken auf Ihr entsprechendes System.

https://element.io/get-started

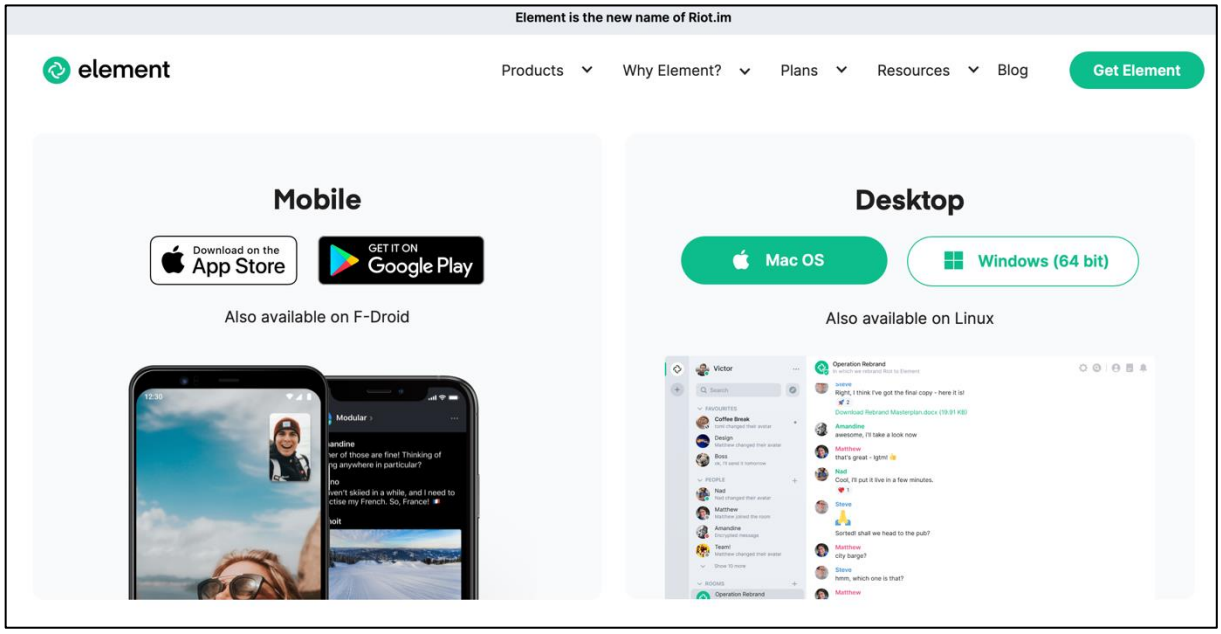

Die nun folgende Anleitung wurde für die Anmeldung auf einem iPad erstellt. Die Anmeldung auf anderen Systemen verläuft fast gleich. Daher können Sie diese Anleitung auch für alle anderen Systeme verwenden.

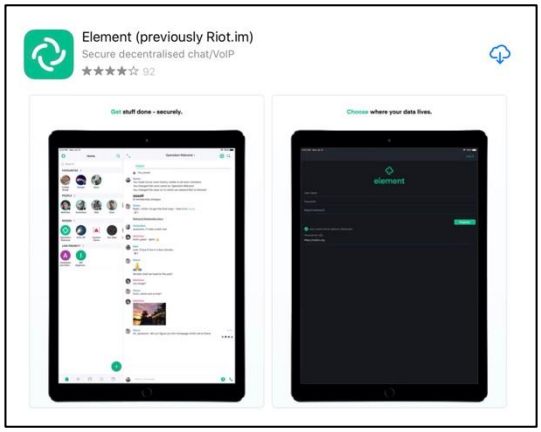

Installieren Sie nun die APP und starten Sie diese.

Stand: 27.10.2020

Schritt 2: Anmeldung bei ELEMENT

Anleitung für iOS (iPhone/iPad)

Nach dem Start der APP muss *Individuelle Server Option* gedrückt werden.

Geben Sie hier

https://103240.logineonrw-messenger.de

ein.

Klicken Sie nun auf *Anmelden mit Single Sign-On*.

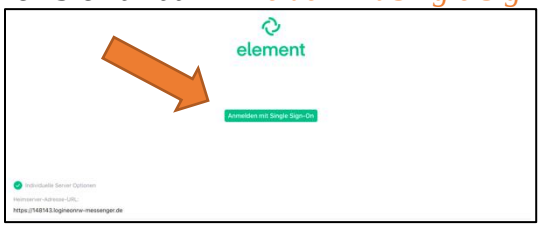

Anleitung für Android

Klicken Sie zuerst auf *Beginne*.

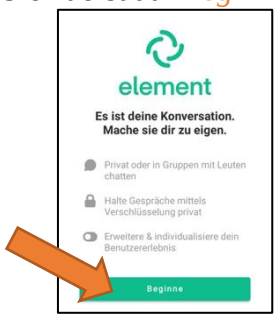

Anschließend klicken Sie auf *Andere*.

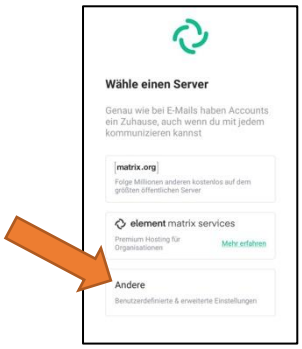

Geben Sie hier

https://103240logineonrw-messenger.de

ein.

Klicken Sie nun auf *Mit einmaligem Anmelden fortfahren*.

Stand: 27.10.2020

Sie werden nun innerhalb der APP zur Anmeldeseite von LOGINEO NRW Messenger geleitet.

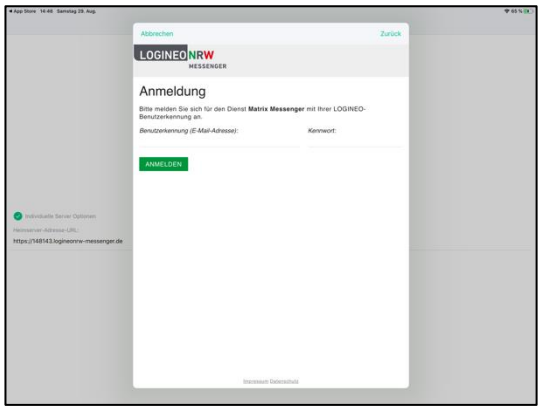

Geben Sie hier die Anmeldedaten ein, die Sie von Ihrem Administrator erhalten haben.

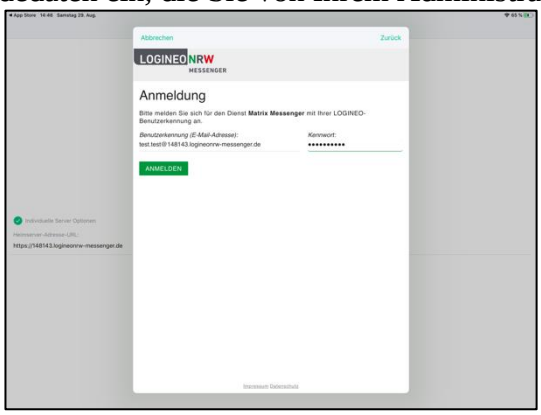

Bitte lesen und bestätigen Sie anschließend die Nutzungsbedingungen und Datenschutzerklärung.

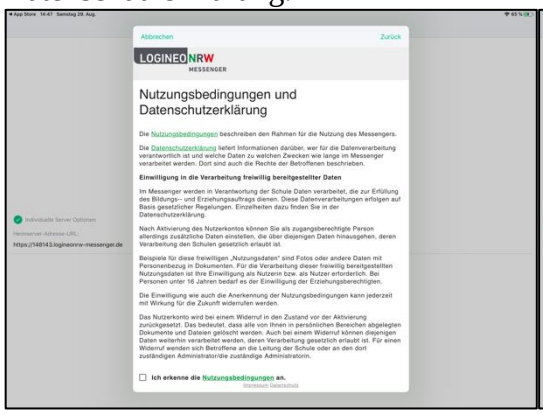

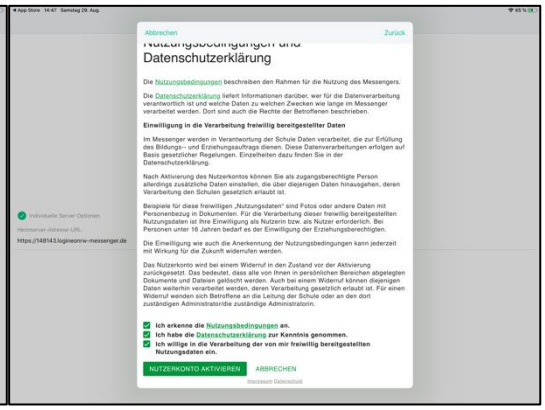

Erstellen Sie nun für sich ein neues Kennwort. Beachten Sie die angezeigten Vorgaben für das Passwort (min. 10 Zeichen inkl. Großbuchstabe, Kleinbuchstabe, Ziffer und Sonderzeichen).

Stand: 27.10.2020

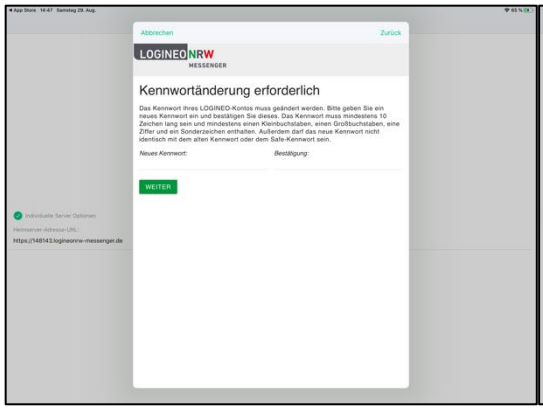

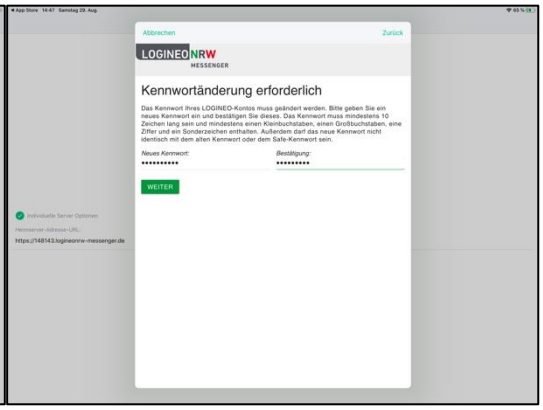

Bitte klicken Sie nun auf *I trust this address* (blau). Sie werden anschließend zur APP Element weitergeleitet.

ELEMENT ist nun eingerichtet und kann genutzt werden.

Stand: 27.10.2020

Zusatz: Schlüsselsicherung (für Profis)

Informationsvideo

Starten Sie die Verschlüsselung indem Sie auf *Set up encryption* klicken. Nun müssen Sie Ihr gewähltes Passwort noch einmal eingeben.

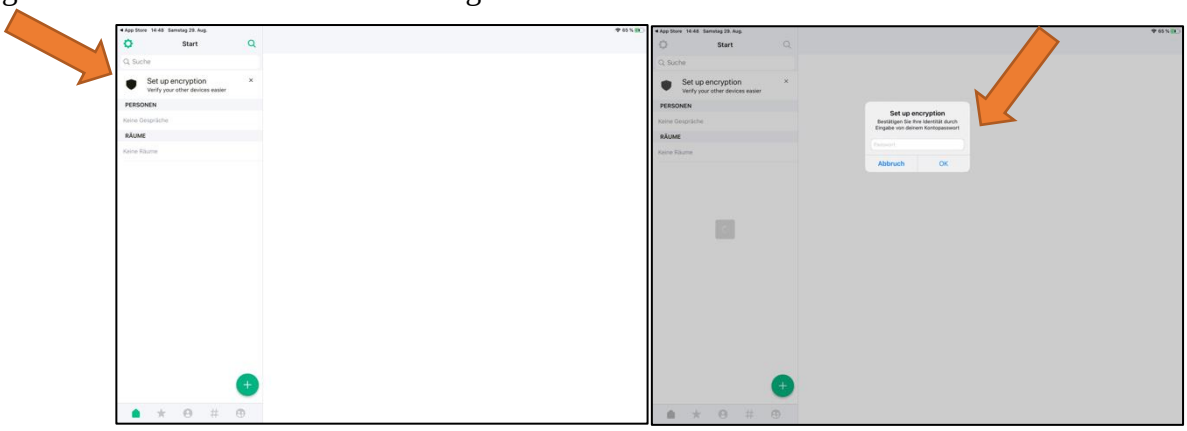

Jetzt müssen Sie die Schlüsselsicherung aktivieren. Dadurch werden alle Verschlüsselungen, die Ihre Chatnachrichten und -räume betreffen, sicher in einem Schlüsselserver aufbewahrt. Diesen Server können Sie sich als einen separaten Safe vorstellen, der sich auf dem Heimserver befindet. Wenn Sie die Schlüsselsicherung nicht aktivieren, können Sie Nachrichten nur bis zum nächsten Logout und nur in der Session, in der die Nachrichten erstellt wurden, abrufen.
Um die Schlüsselsicherung zu aktivieren, klicken Sie oben links in der Mitteilung auf *Secure Backup* und wählen Sie anschließend *Use a Securtity Passphrase*.

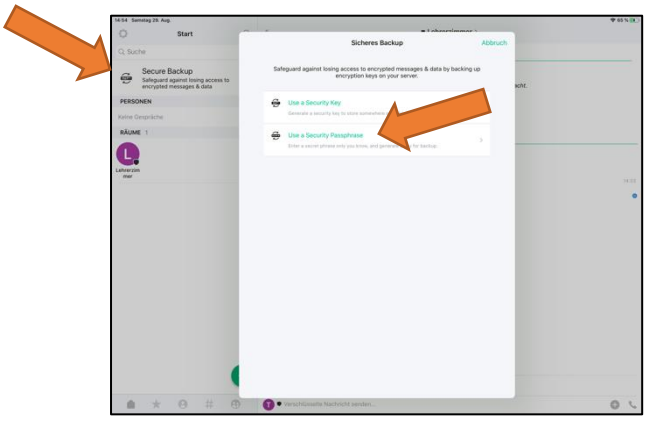

Im sich nun öffnenden Fenster werden Sie aufgefordert, eine Wiederherstellungspassphrase einzurichten. Darunter versteht der Messenger ein selbst gewähltes Passwort, das die verschlüsselten Nachrichten entsperrt und lesbar macht. Darüber hinaus gibt der Messenger Ihnen eine Rückmeldung, wie stark das Passwort ist und weist darauf hin, dass sich die Wiederherstellungspassphrase aus Sicherheitsgründen von Ihrem Login-Passwort unterscheiden sollte.

Klicken Sie nach der Eingabe einer neuen Wiederherstellungspassphrase auf *Fortsetzten*, wiederholen Sie die Eingabe und klicken Sie erneut auf *Fortsetzten*.

Stand: 27.10.2020

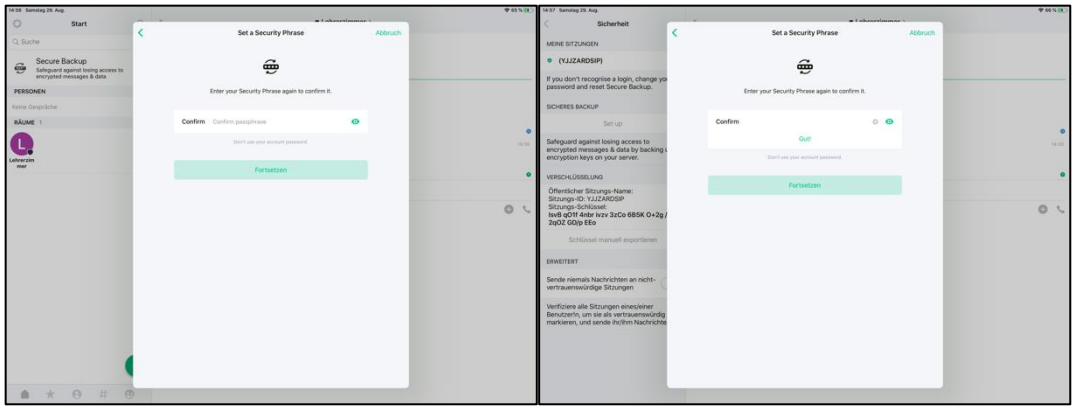

Zuletzt wird automatisch ein Wiederherstellungsschlüssel generiert. Dieser hat die gleiche Funktion wie die Wiederherstellungspassphrase und kann alternativ zu dieser verwendet werden. Sichern Sie den Wiederherstellungsschlüssel, indem Sie ihn in die auf *Save* klicken. Nun können Sie den Widerherstellungsschlüssel speichern oder teilen.

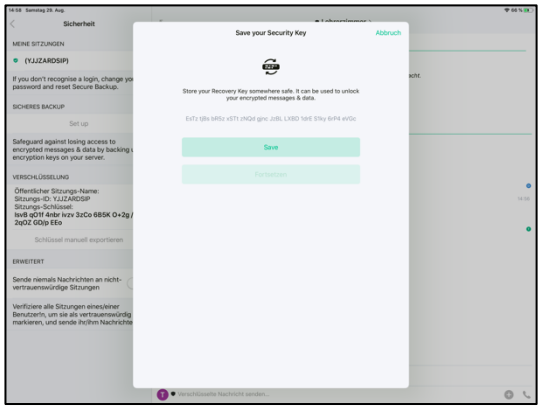

ELEMENT ist nun vollständig eingerichtet und kann genutzt werden.

Hinweise zum Copyright:
Einige Texte sind der Anleitung Chatadministration entnommen worden.